

News Release

2026.05.28



阪急阪神ホールディングス株式会社

広報室 広報部

〒530-0012

大阪市北区芝田一丁目16番1号

Tel:06-6373-5092 Fax:06-6373-5670

<https://www.hankyu-hanshin.co.jp/>

阪急阪神ホールディングスグループ

サステナビリティ宣言

～暮らしを支える「安心・快適」、暮らしを彩る「夢・感動」を、未来へ～

「阪急阪神 ゆめ・まちチャレンジ隊2026」の参加者募集

7月18日（土）～8月22日（土）に実施する、夏休みの小学生向けの体験学習プログラム！

車庫・ホテル・商業施設などで37種の“お仕事体験”や“学び”の機会を提供します

初開催企画「お仕事ビンゴ」はどなたでもご参加いただけます！



（参考）阪急阪神 ゆめ・まちチャレンジ隊2025の様子

阪急阪神ホールディングスグループでは、7月18日（土）～8月22日（土）の夏休み期間中に、夢の実現や新たなチャレンジに取り組む小学生を応援する体験学習プログラム「阪急阪神 ゆめ・まちチャレンジ隊2026」を開催するにあたり、参加者を募集します。

「阪急阪神 ゆめ・まちチャレンジ隊」は、電車の車庫・工場の見学、ホテルのシェフ直伝の調理体験など、当社グループのさまざまな事業や施設、人材を活かして、普段は経験できない多彩な“お仕事体験”や“学び”の機会を夏休みの期間を使って小学生に提供するものです。この取組は2010年度から開催しており、累計で19万人を超える方々にご応募をいただいています。

今回は、37種の体験学習プログラムを実施します。具体的には、阪急電鉄・阪神電気鉄道それぞれの車庫の見学や、宝塚ホテルやザ・リッツ・カールトン大阪での調理体験など、人気のプログラムを今年も実施するほか、宝塚歌劇のオフィシャルショップのスタッフ体験、ラジオ出演、ケーブルテレビの番組づくりなど、多数のプログラムが登場します。

また、今回初めて開催する「お仕事ビンゴ」は、駅で配布するビンゴカードに記載のお仕事を街で見つけたり、調べたりして、ビンゴを完成させることで、街を支える多様なお仕事について学べる企画です。ビンゴカードは、阪急電鉄の大阪梅田駅・十三駅・西宮北口駅・神戸三宮駅・川西能勢口駅・宝塚駅・高槻市駅・京都河原町駅、阪神電気鉄道の大阪梅田駅・甲子園駅・神戸三宮駅にて、7月18日（土）から配布を開始し、事前応募なしで誰でも気軽にご参加いただけます。

本プログラムの開催が、将来を担う小学生にとって、さまざまな職業に興味や関心を持ち、将来の夢を考えるきっかけになればと願っています。

詳細は次ページのとおりです。

「阪急阪神 ゆめ・まちチャレンジ隊2026」の詳細

1. 名 称 阪急阪神 ゆめ・まちチャレンジ隊2026

2. 実施期間 2026年7月18日(土)～8月22日(土)

※「お仕事ビンゴ」のビンゴカードは、駅構内外の「チラシラック」にて7月18日(土)から配布を開始します。配布数には限りがあります。品切れの際はご容赦ください。なお、ビンゴカードの配布期間に関わらず、公式ホームページよりカードをダウンロードしてご参加いただくことも可能です。

3. プログラム

小学生が夢の実現や新たなチャレンジに取り組めるよう、37種の体験学習プログラムをご用意しています。

また、事前応募なしで誰でも気軽にご参加いただける「お仕事ビンゴ」は、所定の駅で配布するビンゴカードに記載のお仕事を街で見つけたり、調べたりして、ビンゴを完成させることで、街を支える多様なお仕事について学べる企画です。

※プログラム一覧・お仕事ビンゴの詳細は、公式ホームページをご参照ください。

<https://www.hankyu-hanshin.co.jp/yume-machi/challenge.html>

4. 募集対象 小学生 ※保護者のご同伴が必要です。

5. 募集人数 849名 ※応募多数の場合は抽選になります。

6. 料 金 無料 ※有料施設で行うプログラムでは、ご同伴される保護者の利用料が必要な場合があります。プログラム実施施設までの交通費等は各自ご負担ください。

7. 応募方法

以下の「阪急阪神 ゆめ・まちチャレンジ隊2026」の公式ホームページにおいて受付します。

<https://www.hankyu-hanshin.co.jp/yume-machi/challenge.html>

8. 応募期間 2026年5月29日(金)～6月14日(日)

9. 実施体制

主催：阪急阪神ホールディングス株式会社

共催：各プログラム主催会社（上記の公式ホームページご参照）

後援：京都市教育委員会、向日市教育委員会、長岡京市教育委員会、大山崎町教育委員会、大阪市教育委員会、豊中市教育委員会、池田市教育委員会、吹田市教育委員会、高槻市教育委員会、箕面市教育委員会、摂津市教育委員会、島本町教育委員会、豊能町教育委員会、神戸市教育委員会、尼崎市教育委員会、西宮市教育委員会、芦屋市教育委員会、伊丹市教育委員会、宝塚市教育委員会、川西市教育委員会、猪名川町教育委員会（阪急阪神沿線の21市町）

10. お客様からのお問い合わせ先

阪急阪神 未来のゆめ・まちプロジェクト事務局

（阪急阪神ホールディングス株式会社 人事総務室 総務部 社会貢献担当）

TEL：06-6373-5086 【月～金】9時～12時、13時～17時（土・日曜・祝日休）
※8月12日（水）～14日（金）は除く

以 上

【添 付 資 料】「阪急阪神 ゆめ・まちチャレンジ隊2026」参加者募集チラシ

【ニュースリリース配付先】青灯クラブ、近畿電鉄記者クラブ、関西レジャー記者クラブ

阪急阪神 未来のゆめ・まちプロジェクトPresents

ゆめ・まちチャレンジ隊 2026

小学生のみなさんに贈る
夏休みの
体験学習
プログラム!

小学生無料
ご招待!!
(保護者同席必須)



応募期間
5/29(金)
6/14(日)

ご応募は、
ホームページから!

事前応募プログラム 応募方法

ご応募に際し、以下の内容をご確認ください。

- ★天候や感染症の影響等により、予告なく内容を変更または中止する場合があります。
- ★当日発熱等、体調不良の方は参加をご遠慮ください。
- ★プログラムでは、実施状況により、マスクの着用や手指消毒など、感染症対策へのご協力をお願いする場合がございます。
- ★例年応募多数のため、抽選のうえ、当選された小学生を無料で1プログラムにご招待します(先着順ではありません)。
- ★公平な抽選のため、ご応募は小学生お一人あたり1件に限らせていただきます。
- ★その他、応募・参加に関する注意事項はHPよりご確認ください。

1 プログラムを 選ぶ <small>※第3希望まで。</small>	2 ホームページから 応募する <small>ゆめ・まちチャレンジ隊 検索</small>	3 当選メールが 届く <small>※当選者におのみ 7月3日(金)頃までに 配信いたします。</small>	4 メール内容から 準備物・注意事項 などを確認 <small>※当選内容をご確認いただき、確認操作を お願いします。お客様の操作の完了をもち まして、参加手続きの完了となります。</small>
--	--	---	--

主催:阪急阪神ホールディングス(各プログラムの主催はHPに記載の通り) 後援:京都市教育委員会、向日市教育委員会、長岡京市教育委員会、大山崎町教育委員会、大阪市教育委員会、豊中市教育委員会、池田市教育委員会、吹田市教育委員会、高槻市教育委員会、箕面市教育委員会、摂津市教育委員会、島本町教育委員会、豊能町教育委員会、神戸市教育委員会、尼崎市教育委員会、西宮市教育委員会、芦屋市教育委員会、伊丹市教育委員会、宝塚市教育委員会、川西市教育委員会、猪名川町教育委員会

お問合せ先 阪急阪神 未来のゆめ・まちプロジェクト事務局 TEL 06-6373-5086 (9:00~12:00、13:00~17:00、土・日曜・祝日は休)

応募締切
6/14(日)
まで

子ども達のお仕事体験やチャレンジを応援!

阪急阪神未来のゆめ・まちプロジェクト 公式Instagramキャンペーン

フォロー&キャンペーン対象の投稿記事にコメントすると、抽選で

10組20名様にキッザニア甲子園ペア招待券
(大人1名・こども1名)をプレゼント!

詳しくは/
公式Instagramのキャンペーン投稿をチェック!
※阪急阪神ホールディングス株式会社はキッザニア甲子園のオフィシャルスポンサーです。

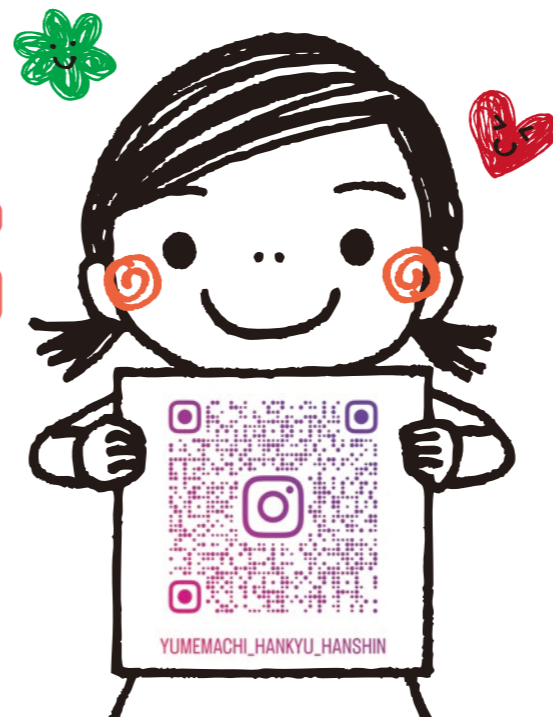

阪急阪神ホールディングスグループの社会貢献活動「阪急阪神 未来のゆめ・まちプロジェクト」では、プロジェクトの重点領域である「地域環境づくり」と「次世代の育成」に基づく「子ども達の豊かな成長を応援するイベント」や、「地域の環境を良くする沿線の市民団体の紹介」など、社会貢献にまつわる情報を公式HPで紹介しています。

詳しくは 阪急阪神 ゆめ・まち 検索

阪急阪神 未来のゆめ・まちプロジェクトPresents 2026
ゆめ・まちチャレンジ隊

小学生のみなさんに贈る 夏休みの体験学習プログラム!

「阪急阪神 ゆめ・まち チャレンジ隊」は、
阪急阪神ホールディングスグループが
2010年より社会貢献活動としてお贈りする、
小学生向けの体験学習プログラムです。

※写真は過去実施したプログラムの例です。
※プログラムNo.3・4はイチ・ツー・オー リテイリンググループです。

誰でも参加できる
プログラムをご用意!
全員参加
プログラム

WEBからも
参加可能!

知ってる?
見つけた! おじとビンゴ!

街で見つけたお仕事や、知っているお仕事の
イラストがあったら、ビンゴの穴をパチッと
開けよう! タテ・ヨコ・ナメのどれか、ビンゴが
完成したらアンケートに答えてプレゼントを
ゲット! 全部開けて、ビンゴをコンプリートしよう!

配布期間 7月下旬~
8月下旬予定

※用紙配布場所などの詳細は公式HPをご覧ください。

チャレンジ隊だけの
ワクワクがいっぱい!
事前応募
プログラム

応募期間 5/29(金)▶6/14(日)

グループの事業・ノウハウを活かした多彩な
“お仕事体験”や“学びの機会”として、子ども達
の夢や新たなチャレンジを応援します。詳しい
プログラムの内容は、公式HPをチェック!
たくさんのご応募をお待ちしています!

NO.01 ロボットプログラミングに
挑戦しよう!



ロボットをつかって、プログラミングして動かそう!
コースの上でミッションにもチャレンジ! プログラ
ミングはじめてでもたのしめるよ!

【場所】 プログラボ宝塚
【定員】 各6名
【主催】 ミマモルメ

NO.02 阪神電車
まなび基地に行こう!



阪神電車まなび基地で、運転士のお仕事を体験!
踏切や信号、線路のしくみを学んで、100年前の
阪神電車にも乗ってみよう。

【場所】 阪神電車まなび基地
(尼崎センタープール前駅高架下)
【定員】 各20名
【主催】 阪神電気鉄道

NO.03 スーパーマーケットの裏側を
探検し、店員さんにチャレンジ!



身近にあるスーパーマーケットの裏側を知るため、
バックヤードを探検しよう! スーパーのお仕事内容
や知られていない工夫が知れるかも!

【場所】 関西スーパー中央店、イズミヤ小林店、
阪急オアシスマルシェ南千里店
【定員】 各10名
【主催】 関西フードマーケット

将来のお仕事のヒントに!

去年公開した、
身近なお仕事の
裏側を学べる
動画をチェック!



お仕事の裏側に潜入!

プログラムを見てみよう!

詳しい内容は
公式HPをチェック

ゆめ・まちチャレンジ隊 検索

緊張したけど、
とても楽しかった!
将来の夢ができた!
(Kさん)

普段できない体験や
チャレンジを
することができた!
(Yさん)

知らないことを知り、
ホンモノに触れる
特別な体験ができた!
(Sさん)

参加満足度
98%
以上!

15年間!
596
プログラムに
約2万人を
ご招待!

事前応募プログラムの続きは中面を開いてチェック!▶

NO.04 お洋服売場の店員さんになってみよう!



イズミヤSC西宮ガーデンズ
7/25 ①10:30~12:00 ②14:00~15:30
イズミヤショッピングセンター多田
7/27 ①10:30~12:00 ②14:00~15:30
イズミヤショッピングセンター福岡
8/1 ①10:30~12:00 ②14:00~15:30

アパレルショップでレジ打ち体験や、マネキンコーディネートなど、お客様が楽しくお買い物するためのお仕事にチャレンジ!

【場所】イズミヤSC西宮ガーデンズ、イズミヤショッピングセンター多田、イズミヤショッピングセンター福岡
【定員】各10名 【主催】エイテツオー商業開発

NO.05 阪神電車の石屋川車庫で車掌になりきってみよう!



7/27 ①9:30~11:30

阪神電車の貸切り電車で石屋川車庫に移動したあとは、本物の電車を運転して、憧れの車掌さんの仕事を体験!忘れられない一日を過ごそう!

【場所】阪神御影駅および阪神電車 石屋川車庫
【定員】6名
【主催】阪神電気鉄道

NO.06 まちの施設のおそうじにチャレンジしよう!



7/29 ①9:30~12:30

まちの施設で大活躍のお掃除ロボットが登場するよ。最後はホテルの客室清掃の体験も!上手にできるかな?

【場所】アプローズタワー(ホテル阪急インターナショナル)
【定員】6名
【主催】阪急阪神クリーンサービス

NO.07 阪急電車の正雀工場に潜入!



7/29 ①9:30~12:00 ②13:00~15:00

35トンクレーンによる電車の吊り上げは大迫力!電車工場内を見学し、安全かつ快適な運行を支えるお仕事を学ぼう!

【場所】阪急電鉄 正雀工場
【定員】各20名
【主催】阪急電鉄

NO.08 クリーンハイキングと昆虫館で自然を学ぼう!



8/1 ①9:30~12:00

自然をめいっぱい感じるクリーンハイキング(約1キロ)の後は、箕面公園昆虫館で特別に蝶の飼育風景を見学。自然を守る活動について理解を深めよう!

【場所】箕面公園(箕面公園管理事務所、昆虫館)
【定員】10名
【主催】阪急交通社

NO.09 フォトグラファーやモデルになって、広告のお仕事に挑戦!



8/1 ①13:00~16:00

商品の写真をみて「ステキ!これほしい!」と思ったことはありませんか?フォトグラファーやモデルになったり、簡単なデザインをしたりして、広告のお仕事にチャレンジしよう!

【場所】阪急阪神マーケティングソリューションズ本社(梅田センタービル26階)
【定員】8名 【主催】阪急阪神マーケティングソリューションズ

NO.10 阪急電車の駅員さんのお仕事にチャレンジ!



8/2 ①9:00~12:00

普段何気なく利用している駅の裏側はどうなっているのかな?構内放送など駅員さんのお仕事に挑戦し、車掌さんを目指そう!

【場所】阪急電鉄 正雀工場 ほか
【定員】10名
【主催】阪急電鉄

NO.11 梅田芸術劇場の裏側を探検してみよう!



8/2 ①14:00~16:00

普段は入れない劇場の裏側を特別に大公開。メインホールの華やかな公演を支える舞台裏を探検しよう!

【場所】梅田芸術劇場メインホール
【定員】20名
【主催】梅田芸術劇場、宝塚舞台

NO.12 宝塚ホテルで握り寿司とドレッシングを作ろう!



8/3 ①10:30~12:10 ②13:45~15:25

コックコートに身を包み、ホテルのシェフに教わりながら、お寿司作りに挑戦!さらに、パティシエと一緒にドレッシングのクリーム絞りを体験しよう!

【場所】宝塚ホテル 2階宴会場「琥珀」
【定員】各15名
【主催】阪急阪神ホテルズ

NO.13 阪急西宮ガーデンズで商品の配送のお仕事に挑戦!



8/3 ①13:00~14:30 (低学年向け) ②15:30~17:00 (高学年向け)

お店に並ぶ商品がどのように運ばれているか知っているかな?カウンターで荷物を受付し、台車を使って実際にお店まで商品を配送してみよう!

【場所】阪急西宮ガーデンズ本館4階 ガーデンスホール
【定員】各10名
【主催】阪急阪神ビルマネジメント

NO.14 消防設備の仕組みを探ろう!



8/3 ①13:30~15:30 ②14:00~16:30

消火栓を使って放水体験をしてみよう!普段は入れない特別な施設で、スプリンクラーなど最新の消防設備も体験できるよ!

【場所】阪急阪神ビルマネジメント淀川研修所
【定員】各6名
【主催】阪急阪神ビルマネジメント

NO.15 海外との懸け橋になる通関の仕事を知ろう!



8/3 ①14:00~16:30

みんなの生活に欠かせない物を海外の人たちとやり取りする「通関」のお仕事を知っているかな?映像やクイズで楽しく学んでみよう!

【場所】阪急電鉄本社ビル 1階 エコルテホール
【定員】20名
【主催】阪急阪神エクスプレス

NO.16 阪神電車の安全を支えてみよう!



8/4 ①9:30~10:40 ②11:00~12:10

線路や踏切、信号などの点検にみんなでチャレンジ!電車の安全運行を支える仕事を知ろう!

【場所】阪神電車 大物実習所
【定員】各12名
【主催】阪神電気鉄道

NO.17 ラグジュアリーホテルのベッドメイキングに挑戦しよう!



8/4 ①14:00~15:30

ラグジュアリーホテルであるザ・リッツ・カールトン大阪のスイートルームでベッドメイキングに挑戦!ホテルのおもてなしの心を学ぼう。

【場所】ザ・リッツ・カールトン大阪
【定員】10名
【主催】阪神ホテルシステムズ ザ・リッツ・カールトン大阪

NO.18 こども救命士になってみよう!



8/5 ①10:00~12:00 ②13:30~15:30

目の前で誰かが倒れてしまった時、みんなはどうする?正しい応急手当の方法を知って、大切な人の命を守るようになろう!

【場所】阪急電鉄本社ビル 1階 エコルテホール
【定員】各20名
【主催】阪急阪神ビルマネジメント

NO.19 カラーサンドで鉢植えをデザインしよう!



8/5 ①10:30~12:00 ②13:30~15:00

カラフルな砂を使って、観葉植物の鉢植え作りに挑戦!おうちの人の好みにぴったりの鉢植えをコーディネートしてみよう!

【場所】阪神園芸 本社会議室
【定員】各5名
【主催】阪神園芸

NO.20 アウトドアでカレーを作ろう!



8/5 ①10:30~13:30

六甲山アスレチックパークGREENIAにあるパークビュー場で、カレー作りに挑戦!炭や薪に火をおこし、飯盒でお米を炊くよ。

【場所】六甲山アスレチックパークGREENIA
【定員】20名
【主催】六甲山観光

NO.21 ベンチャービジネスの社長になってみよう!



8/5 ①13:30~16:00

起業家にインタビューして、役に立つサービスを作るヒントを見つけよう!社長になった気分、自分のアイデアを発表してみよう!

【場所】阪急ランドビル26階 FUTRWORKS
【定員】10名
【主催】阪急電鉄、阪急阪神不動産

NO.22 一流のバーテンダーとカラフルなカクテルを作ろう!



8/5 ①15:00~16:30

まるで一流のバーテンダーのように、シェーカーでカラフルなノンアルコールカクテルを作ってみよう!ホテルのロゴ入りシェーカーがもらえるよ。

【場所】ザ・リッツ・カールトン大阪 ザ・バー
【定員】10名
【主催】阪神ホテルシステムズ ザ・リッツ・カールトン大阪

NO.23 教習所で阪急電車のお仕事を学ぼう!



8/7 ①10:00~12:00 ②14:00~16:00

阪急電車の運転士さんや駅員さんのお仕事を学ぼう!普段は入ることができない教習所にも特別にご招待!阪急電車をもっと好きになれるかも?

【場所】阪急電鉄 正雀教習所
【定員】各10名
【主催】阪急電鉄

NO.24 本物の機材でテレビ番組を作ろう!



8/7 ①10:00~12:00 ②14:00~16:00

キャスターやカメラマンのお仕事に挑戦!スタジオや屋内ロケに出かけて、番組を作ろう!本物の機材に触れるよ。

【場所】ベイ・コミュニケーションズ尼崎事務所
【定員】各10名
【主催】ベイ・コミュニケーションズ

NO.25 自分だけの海外旅行パンフレットを作ろう!



8/10 ①11:00~12:20 ②14:00~15:20

世界中を旅する添乗員と一緒に、写真やイラストで各国をめぐるよ!その後は、自分だけの海外旅行パンフレットづくりに挑戦!みんなに紹介したい場所やグルメは何か?

【場所】阪急ランドビル30階 阪急交通社 グランドビルラベルセンター
【定員】各20名
【主催】阪急交通社

NO.26 クレヨンで「ええはがき」を描いてみよう!



8/10 ①12:30~14:15 ②15:30~17:15

おうちの人と見つけた阪急沿線のおすすめスポットの絵を描いたあと、思わずみんなが行ってみたいメッセージを書き込んで、オリジナルの「ええはがき」を作ろう!

【場所】阪急電鉄本社ビル 1階 エコルテホール
【定員】各20名
【主催】阪急電鉄

NO.27 ザ・リッツ・カールトン大阪のペストリーシェフとスイーツを作ろう!



8/10 ①14:30~16:00

ザ・リッツ・カールトン大阪のペストリーシェフと一緒に、ホテルのロゴ入りコックコートに身を包み、特別なスイーツをつくろう!

【場所】ザ・リッツ・カールトン大阪
【定員】10名
【主催】阪神ホテルシステムズ ザ・リッツ・カールトン大阪

NO.28 「防災でんしゃ」に乗って、みんなで学ぼう!



8/11 ①9:30~12:00 ②13:30~15:00

普段は入れない車庫に電車で移動!車内で震災の歴史に触れながら防災について学ぼう。車両から飛び降りて、避難する体験にチャレンジ!

【場所】阪急電鉄 正雀工場
【定員】各50名
【主催】阪急電鉄

NO.29 マンションを売ってみよう!



8/18 ①10:00~12:00

実際のモデルルームで、マンションの販売員のお仕事を体験!お客さまに気に入ってもらえるよう、おすすめポイントを提案しよう!

【場所】シオタワ-大阪十三 マンションギャラリー
【定員】10名
【主催】阪急阪神不動産

NO.30 自動車学校でこども免許証を取ろう!



8/18 ①13:00~15:00

車のシミュレータや応急処置を体験!交通安全について学んだあとは「こども免許証」がもらえるよ。

【場所】阪急ドライビングスクール服部緑地
【定員】9名
【主催】阪急ドライビングスクール服部緑地

NO.31 サイレント映画にセリフをつけて上映してみよう!



8/19 ①9:30~13:00

サイレント映画にセリフをつける「活弁士」になってみよう!映画館のスクリーンを使って、本番ながらにチャレンジ!上手にセリフをつけられるかな?

【場所】OSシネマズ神戸ハーバーランド
【定員】12名
【主催】オーエス、オーエス・シネプラザーズ

NO.32 宝塚歌劇のオフィシャルショップでスタッフになろう!



8/19 ①9:45~11:30

どうしたらお客様喜んでくれるかな?宝塚歌劇のオフィシャルショップ「キャトルレーヴ」で、接客や売場づくりなど、お店のお仕事にチャレンジしよう!

【場所】宝塚大劇場内 キャトルレーヴ宝塚店
【定員】4名
【主催】宝塚クリエイティブアーツ

NO.33 はじめての卓球にレットライ!



8/19 ①10:30~12:00

はじめての卓球を楽しもう!ラケットの持ち方から、ていねいに教えてもらえるよ。速いスマッシュが打てるかな?

【場所】メトロこくろメトロ卓球場
【定員】10名
【主催】神戸高速鉄道

NO.34 自分の興味に合ったお仕事を見つけよう!



8/20 ①10:45~12:15 ②14:00~15:30

阪急電車の生みの親「小林一三」についてクイズで楽しく学び、自分の興味につながるお仕事をうちの人と一緒に調べて夢を広げよう!小林一三記念館にも行けるよ!

【場所】小林一三記念館、池田文庫
【定員】各10名
【主催】阪急電鉄、阪急文化財団

NO.35 阪神電車 尼崎車庫に行こう!



8/21 ①9:30~11:30

阪神電車の電車工場や車両を見学!パンタグラフ行先表示器などの操作や吊り革作り体験も!電車走行の仕組みを知って、電車のお仕事への理解を深めよう!

【場所】阪神電車 尼崎車庫内
【定員】10名
【主催】阪神電気鉄道

NO.36 カンテレの気象予報士と気候変動について考えよう!



8/22 ①10:00~12:00 (低学年向け) ②13:30~15:30 (高学年向け)

関西テレビの気象予報士が地球が直面する気候変動を分かりやすく解説するよ!楽しく学んだ後は、自分に何ができるか考えてみよう!

【場所】関西テレビ 1階 カンテレ扇町スクエア内 なんでもアリーナ
【定員】各50名
【主催】関西テレビ放送

NO.37 ラジオの電波に声をのせてみよう!



8/22 ①13:00~16:30

プロのDJから発声や発音を教えてもらって、収録にチャレンジ!収録した内容はラジオ番組で放送されるよ!

【場所】ウメダFM Be Happy!789スタジオ ほか
【定員】8名
【主催】エフエム・キタ

- ☀️...屋外のプログラム
- 👦...低学年(小学校1~3年生)推奨
- 👧...高学年(小学校4~6年生)推奨
- 👨👩...参加小学生と同数の保護者の同席必須(同数でない場合は応募無効)
- 🚫...未就学児等同席不可
- 📅...土日祝を含むプログラム



*写真はイメージです。